



แปลงเกษตรผสมผสาน ต.ปากช่อง อ.ปากช่อง จ.นครราชสีมา (ผัก/โคนม/ไม้ผล/ข้าวโพดเลี้ยงสัตว์)

พื้นที่

1,024 ไร่

- พื้นที่ส่วนกลาง 514 ไร่
- พื้นที่จัดสรรให้เกษตรกร 510 ไร่ คนละ 6 ไร่ โดยแบ่งเป็น ที่อยู่อาศัย 1 ไร่ ที่ทำการเกษตร 5 ไร่
- รวมพื้นที่ ที่ทำกิจกรรมการเกษตร 488 ไร่ 3 งาน
- ดินร่วนปนทรายแบ่ง/ดินร่วนปนทรายเหนียว ประกอบด้วย 3 ชุดดิน คือ ชุดดินปากช่อง ชุดดินมวกเหล็ก ชุดดินเลย
- น้ำคุณภาพดี แต่มีปริมาณน้ำไม่เพียงพอ
- สาธารณูปโภค มีถนนสายหลัก สายรอง ไฟฟ้า ประปา และ อาคารเอนกประสงค์ 1 หลัง

คน

เกษตรกร 85 ราย

- สมาชิก จำนวน 85 ราย แบ่งเป็น ชาย จำนวน 44 คน หญิง จำนวน 41 คน
- สมาชิก เป็นคนดั้งเดิมในพื้นที่ อ.ปากช่อง



รูปแบบการรวมกลุ่ม

สหกรณ์การเกษตรในเขตปฏิรูปที่ดิน ปากช่อง (คทช.) จำกัด



สถานะกลุ่ม

- มีกิจกรรม สร้างความสัมพันธ์ร่วมกันในกลุ่ม
- มีการประชุม พบปะ แลกเปลี่ยนองค์ความรู้ร่วมกัน
- มีปราชญ์ชุมชน 5 ท่าน และขยายผลปราชญ์ 20 ราย



มาตรฐานสินค้า

- มาตรฐานสินค้าเกษตรปลอดภัย (GAP) 19 ชนิด พืชผัก เกษตรกร 39 ราย รวม 180 ไร่รับรอง
- มาตรฐานเกษตรอินทรีย์ ระยะปรับเปลี่ยน 50 ราย
- มาตรฐาน SDGs PGS ระยะปรับเปลี่ยน 35 ราย
- มาตรฐานเกษตรธรรมชาติ ระยะปรับเปลี่ยน 17 ราย

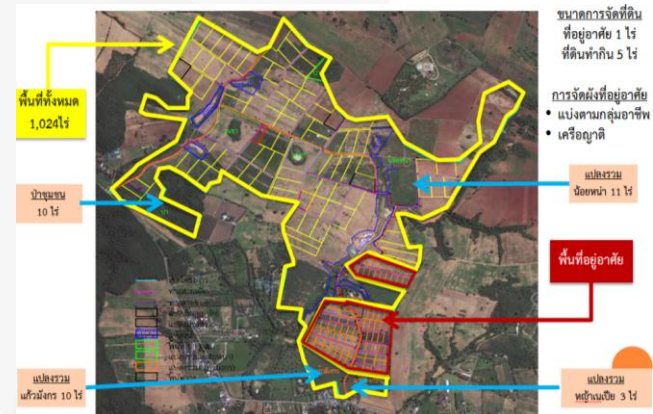



สถานการณ์การผลิต

- พื้นที่ ที่อยู่อาศัย (1ไร่) ปลูกผัก ไม้ผล ภายในพื้นที่ 3 งาน
- พื้นที่ เพื่อการเกษตร (5ไร่) ปลูกข้าวโพดเลี้ยงสัตว์
มันสำปะหลัง
- พื้นที่การเกษตร ที่เกษตรกร วางแผน จำนวน 488 ไร่ 3 งาน
- มีเกษตรกร อาชีพ เลี้ยงโคนม จำนวน 3 ราย
- เกษตรกรเก็บเมล็ดพันธุ์ผักบางชนิดได้เอง
- รวมกลุ่มทำปุ๋ยหมัก/น้ำหมัก



สถานการณ์ตลาด

- ตลาดนัด โรงพยาบาลปากช่องนานา (ทุกวันศุกร์)
- ตลาดประชารัฐ ร่วมกับทาง อำเภอปากช่อง (ทุกวันจันทร์)
- สหกรณ์เครือข่าย
- ไร่บุญลอย
- ร้านค้าเดรี่โฮม
- ตลาดไทย
- ร้านค้าในชุมชน
- รีสอร์ทใกล้เคียง



การใช้เทคโนโลยีในขบวนการผลิต

- การปลูกพืชผัก ใช้แรงงานคน
- เพาะกล้าและคัดเลือกต้นที่สมบูรณ์ก่อนปลูก
- วางระบบน้ำในแปลง 1 ไร่
- ปลูกพืชหมุนเวียนและมีการเกษตรกรรมพืช
- ใช้วัสดุคลุมเพื่อรักษาความชื้นและป้องกันศัตรูพืช
- ปลูกหญ้าแฝกในแปลงพืชผัก





การบริหารจัดการ

- มีการจัดตั้งคณะกรรมการกลุ่ม
- มีการแบ่งหน้าที่รับผิดชอบที่ชัดเจน
- สมาชิกทุกคน มีความเข้าใจในบทบาทหน้าที่ ที่ตนเองได้รับมอบ และมีความสามัคคี



ศักยภาพพื้นที่

- พื้นที่มีระบบการจัดการที่ดี มีสาธารณูปโภค ที่พร้อม เช่น ไฟฟ้า ประปา
- เกษตรกรมีการปรับปรุงดินสำหรับการปลูกพืชผัก
- เกษตรกรให้ความร่วมมือกับหน่วยงานภาครัฐ และมีความคิดริเริ่มสร้างสรรค์
- ข้อจำกัด น้ำมีไม่เพียงพอ ทำการเกษตร



ประเด็นการพัฒนา

- พัฒนาตามแนวทาง แผนแม่บทชุมชน ที่ได้ร่วมกันวางแนวทางไว้ทั้งหมด 14 แผนแม่บท
 - พัฒนาคุณภาพการผลิต เพื่อให้มาตรฐานตามความต้องการของตลาด
 - ท่องเที่ยวเชิงเกษตร
- ความต้องการของเกษตรกร
- พัฒนาแหล่งน้ำ (บ่อบาดาล) ให้เพียงพอเพื่อการผลิตที่ต่อเนื่อง
 - ปลูกพืชผสมผสาน/เกษตรกรรมยั่งยืน
 - การเลี้ยงโคนมให้อยู่ที่ความพร้อมและความสมัครใจของเกษตรกร

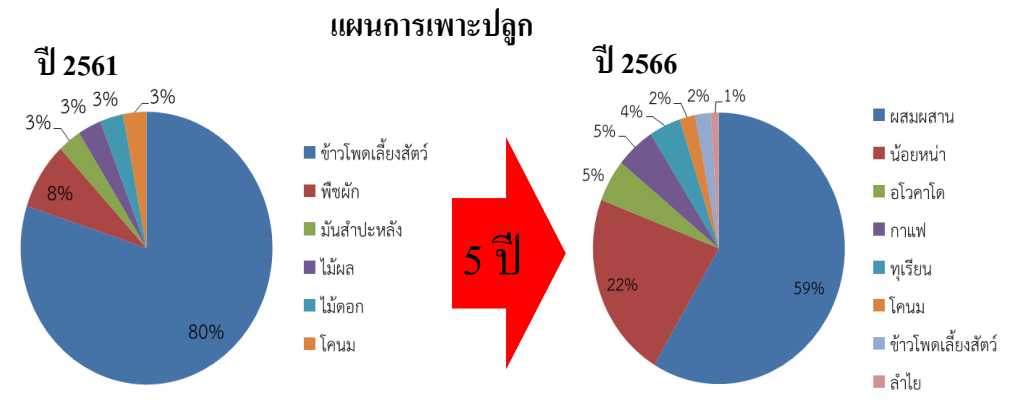



โครงสร้างคณะกรรมการพัฒนาชุมชน สหกรณ์ฯ

ตรวจสอบกิจการ

ประธาน
รองประธาน

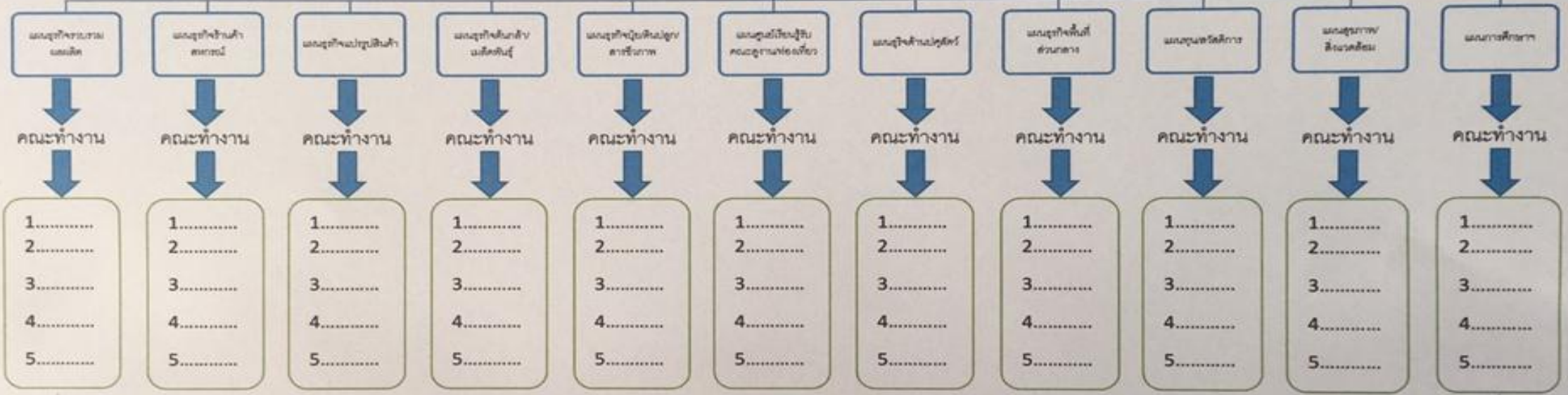

เลขานุการ

ข้อมูลแปลง Mega Farm

แปลงเกษตรผสมผสาน ต.ปากช่อง อ.ปากช่อง จ.นครราชสีมา (ผัก/โคนม/ไม้ผล/ข้าวโพดเลี้ยงสัตว์)

1. ข้อมูลพื้นฐาน	
พื้นที่	<ul style="list-style-type: none"> - เป็นพื้นที่ คทช. ทั้งหมด 1,024 ไร่ แบ่งเป็น (1) พื้นที่ส่วนกลางใช้ประโยชน์ร่วมกัน 514 ไร่ (2) พื้นที่จัดสรรให้เกษตรกร 510 ไร่ (จัดสรรให้เกษตรกรรายละ 6 ไร่ เป็นที่อยู่อาศัย 1 ไร่ และพื้นที่ทำกิน 5 ไร่) - เกษตรกรวางแผนใช้พื้นที่สำหรับทำการเกษตร จำนวน 488 ไร่ 3 งาน (เกษตรกรแต่ละราย จะทำการเกษตรในพื้นที่ทำกิน 5 ไร่ และบริเวณที่อยู่อาศัย 3 งาน)
เกษตรกร	85 ราย
สินค้า	ผัก/สมุนไพร/ไม้ผล/ข้าวโพดเลี้ยงสัตว์/มันสำปะหลัง
มาตรฐานสินค้า	<ul style="list-style-type: none"> - มาตรฐานสินค้าเกษตรปลอดภัย (GAP) พืชผัก 19 ชนิด เกษตรกร 39 ราย รวม 180 ไร่รับรอง - อยู่ระหว่างขอรับรองเกษตรอินทรีย์
ลักษณะพื้นที่	ลักษณะพื้นที่เป็นลอนคลื่น
สภาพดิน/แหล่งน้ำ	<ul style="list-style-type: none"> - ดินร่วนปนทรายแฉะ/ดินร่วนปนทรายเหนียว ประกอบด้วย 3 ชุดดิน คือ ชุดดินปากช่อง ชุดดินมวกเหล็ก และชุดดินเลย - น้ำคุณภาพดี แต่มีปริมาณน้ำไม่เพียงพอ - มีการขุดเจาะน้ำบาดาล โดยได้รับความอนุเคราะห์ จากชลประทาน
สถานะกลุ่ม (วิสาหกิจ/สหกรณ์/องค์กร)	- สหกรณ์การเกษตรในเขตปฏิรูปที่ดินปากช่อง (คทช.) จำกัด
รูปแบบกลุ่ม/กิจกรรมกลุ่ม	<ul style="list-style-type: none"> - มีกิจกรรม สร้างความสัมพันธ์ร่วมกันในกลุ่ม - มีการประชุม พบปะ แลกเปลี่ยนองค์ความรู้ร่วมกันอยู่เป็นประจำ
2. สถานการณ์การผลิต	
รูปแบบการผลิต	<ul style="list-style-type: none"> - พื้นที่ที่อยู่อาศัย (1 ไร่) ปลูกผัก ไม้ผล ภายในพื้นที่ 3 งาน - พื้นที่ เพื่อการเกษตร (5 ไร่) ปลูกข้าวโพดเลี้ยงสัตว์ มันสำปะหลัง แต่ยังไม่สามารถปลูกพืชผสมผสาน ในพื้นที่ในส่วนนี้ได้ทุกแปลง เนื่องจาก น้ำไม่เพียงพอ เกษตรกรยังคงอาศัยน้ำฝน - มีเกษตรกร เลี้ยงโคนม จำนวน 3 ราย (มีโคนมอยู่แล้ว) แต่ต้องการปลูกพืชผสมผสาน - เกษตรกรเก็บเมล็ดพันธุ์พืชผักบางชนิดได้เอง

การวางแผนการผลิต	- สมาชิกกลุ่ม มีการประชุมร่วมกัน และมีการแบ่งตลาดกัน ** รูปแบบการทำการเกษตรในตอนนี้ เกษตรกรทุกรายจะใช้พื้นที่บริเวณที่อยู่อาศัยปลูกพืชผสมผสาน และส่งขาย เพื่อสร้างรายได้ แต่ในอนาคต หากมีน้ำเพียงพอจะวางแผนการผลิต การตลาดร่วมกันชัดเจน
การปลูกพืชผสมผสาน	- มีการปลูกพืชผสมผสานอยู่บ้างแล้ว ระหว่างพืชผัก ไม้ผล สมุนไพร ในพื้นที่บริเวณที่อยู่อาศัย
การปรับเปลี่ยนพืชอื่น	- หากมีน้ำเพียงพอ ในพื้นที่เพื่อการเกษตร (5 ไร่) จะเปลี่ยนจากการปลูกพืชไร่ เป็นพืชผสมผสานในรูปแบบเกษตรอินทรีย์ โดยเน้นพืชผัก และพืชเศรษฐกิจอื่นๆ เพื่อให้มีรายได้รายวัน รายเดือน
รูปแบบผลผลิต	- เก็บผลผลิตสด ไม่มีการแปรรูป
ปริมาณการผลิต	ไม่มีข้อมูลปริมาณการผลิต เนื่องจาก เกษตรกรปลูกพืชในพื้นที่บริเวณที่อยู่อาศัย และส่งตลาดโดยตรง
3. สถานการณ์ตลาด	
การตลาด	- ตลาดนัด โรงพยาบาลปากช่องนานา (ทุกวันศุกร์) โดยสมาชิกส่งตัวแทนไปจำหน่าย - ตลาดประชารัฐ ร่วมกับทาง อำเภอปากช่อง (ทุกวันจันทร์) - สหกรณ์เครือข่าย - ร้านค้าแดรี่โฮม - ตลาดไท (ผักร่วมใจ)
4. การใช้เทคโนโลยีในขบวนการผลิต	- การปลูกพืชผัก ใช้แรงงานคน
6. การบริหารจัดการ	
การบริหารจัดการกลุ่ม	- จัดตั้งคณะกรรมการกลุ่ม - แบ่งหน้าที่รับผิดชอบอย่างชัดเจน - สมาชิกทุกคน มีความเข้าใจในบทบาทหน้าที่ ที่ตนเองได้รับมอบหมาย และมีความสามัคคี
7. ศักยภาพพื้นที่	
การขยายผลในพื้นที่	- เกษตรกรวางแผนดำเนินการวางระบบน้ำ และ ขุดเจาะน้ำบาดาล เพื่อให้เพียงพอต่อการทำการเกษตร
ปัจจัยที่จะประสบผลสำเร็จ	- เกษตรกรพร้อมที่จะทำการเกษตรโดยพัฒนาตัวเอง พัฒนาพื้นที่ด้วยตัวเองก่อนที่จะยื่นมือขอความช่วยเหลือจากผู้อื่น - เกษตรกรมีการปรับปรุงดินสำหรับการปลูกพืชผัก - เกษตรกรให้ความร่วมมือกับหน่วยงานภาครัฐ และมีความคิดริเริ่ม

	<p>สร้างสรรค์</p> <ul style="list-style-type: none"> - พื้นที่มีระบบการจัดการที่ดี มีสาธารณูปโภค ที่พร้อม เช่น ไฟฟ้า ประปา
สภาพปัญหาของพื้นที่	<ul style="list-style-type: none"> - ข้อจำกัด น้ำมีไม่เพียงพอต่อการทำการเกษตร
8. ประเด็นการพัฒนา	<ul style="list-style-type: none"> - พัฒนาตามแนวทาง แผนแม่บทชุมชน ที่ได้ร่วมกัน วางแนวทางไว้ทั้งหมด 14 แผนแม่บท - พัฒนาคุณภาพการผลิต เพื่อให้ได้มาตรฐานเกษตรอินทรีย์ในทุกสินค้า <p>ความต้องการของเกษตรกร</p> <ul style="list-style-type: none"> - แหล่งน้ำ เพื่อให้มีผลผลิตอย่างต่อเนื่อง - ปุ๋ยพืชแบบผสมผสาน (ไม่ต้องการเลี้ยงโคนม)